

CASABELLA

RÉNOVATION ET EXTENSION D'UNE MAISON ART DÉCO



Rénovation et extension
d'une maison art déco
47 boulevard de France
14150 Ouistreham

MOA privée
MOE BP SAS
BE STR Intersections

47m²
150k€

Mission complète
Chantier en cours

@Antoine Omerin

CASABELLA

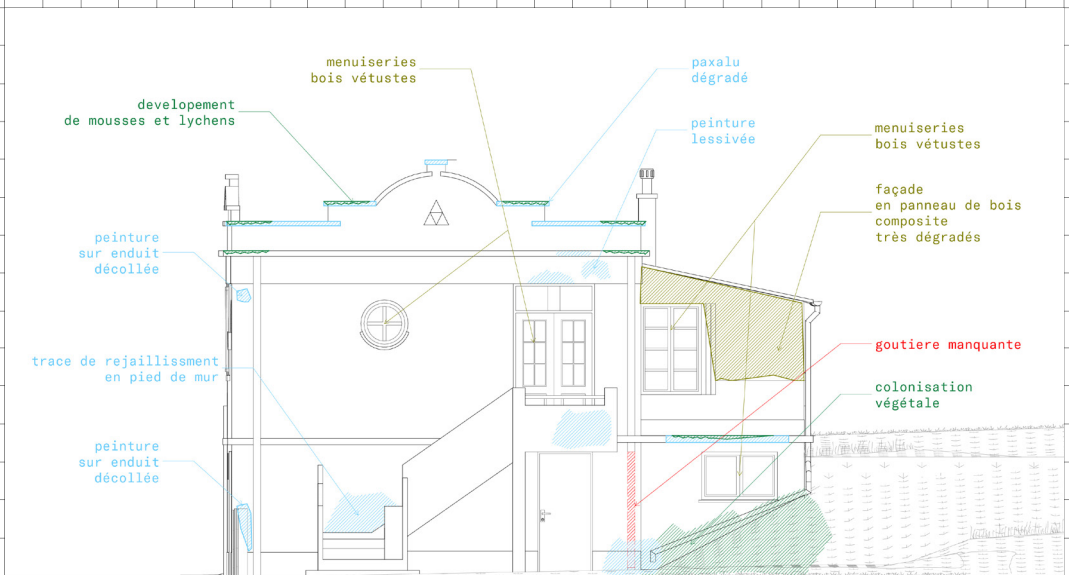

a.



b.

a.
Façade Ouest
Etat sanitaire

b.
Maquette 1/50
vue Ouest

CASABELLA

- 1 enduit à la chaux forme de courbure
- 2 complément d'isolation fibre de bois facettes
- 3 panneau unilin type RWH
- 4 remplissage paille hachée
- 5 ossature bois douglas
- 6 panneau de fermeture facette CP ou OSB
- 7 vide pour passage réseau rails d'ossature
- 8 plaque de plâtre cintré +peinture

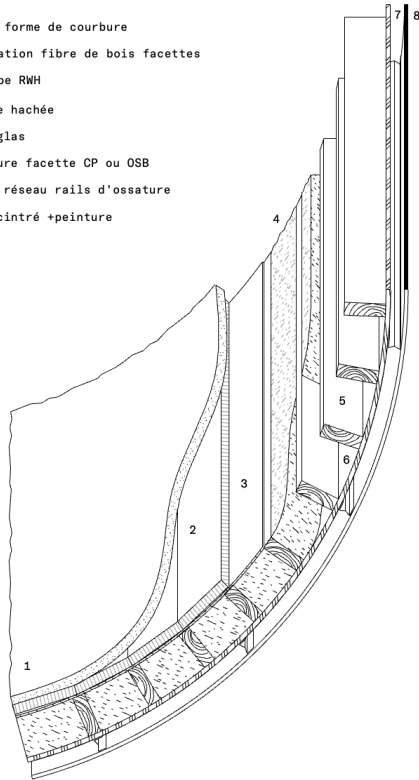

a.

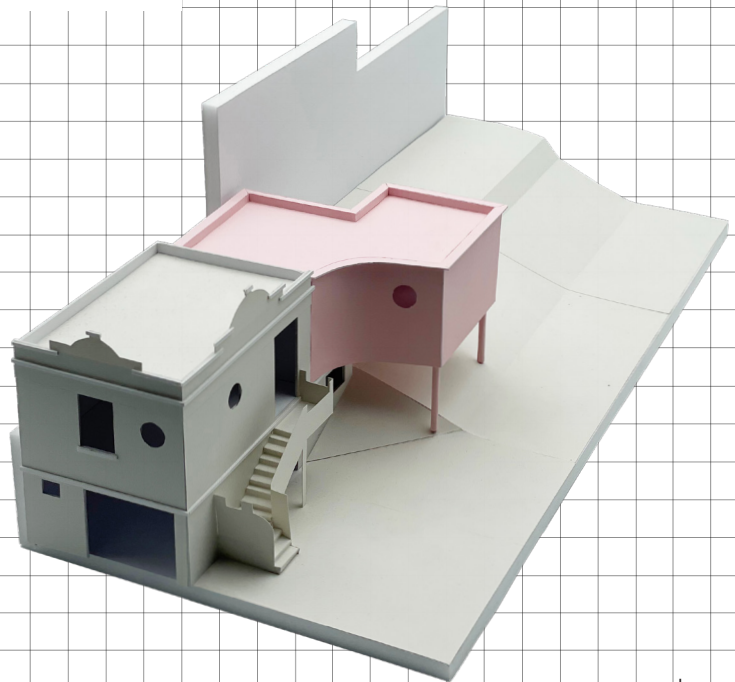

a.
Détail de mise en
oeuvre mur courbe
extension

b.
Maquette 1/50
vue Nord-Ouest

b.

CASABELLA



a.

b.

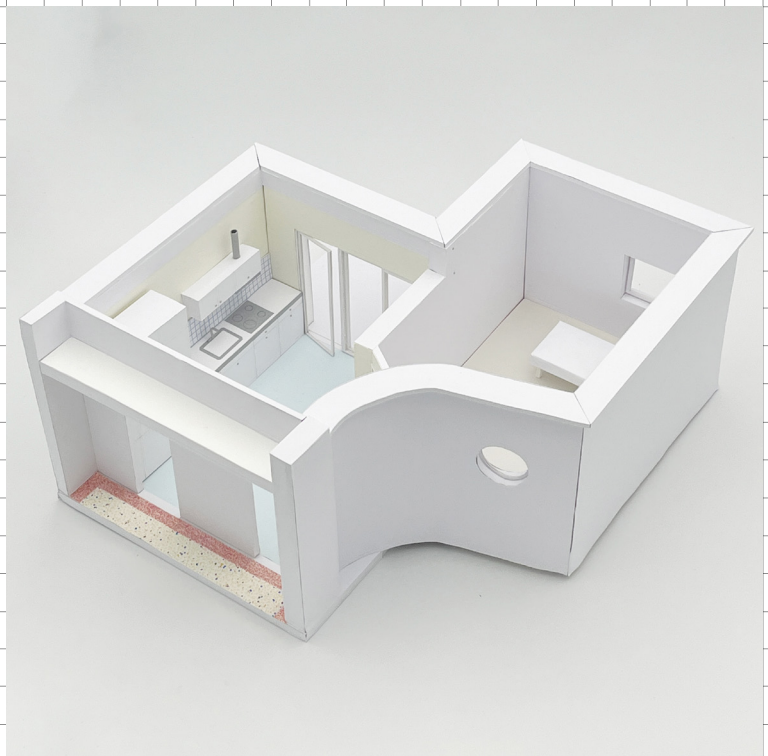

a.
Maquette 1/20
de l'extension
vue rue

b.
Maquette 1/20
de l'extension
vue jardin